

ADV Service

Via S.Gervasio n° 2 - 48012 – Bagnacavallo (RA)

Tel: 0545.60000 - 61385

Fax: 0545.69905

Http: www.rentventurini.it

E-mail: info@advservicesrl.com

Responsabile Noleggio

ADV Service anche **Noleggio**

Escavatori Gommati Industriali "Caricatori",

FACILE E CONVENIENTE

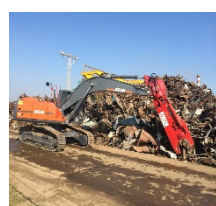

Noleggiare conviene

Noleggiare dalla **ADV Service conviene di più**

- ✚ Per disporre di macchine con un minimo impiego di capitale.
- ✚ Per avere costi proporzionali all'utilizzo.
- ✚ Per avere costi totalmente deducibili.
- ✚ Per poter lavorare con macchine efficienti.
- ✚ Per poter avere la certezza dei costi.
- ✚ Per gestire carichi improvvisi di lavoro molto intenso.
- ✚ Per avere sempre la macchina piu' adatta quando serve.
- ✚ Per sostituire la macchina in revisione o riparazione.

- ✚ Per la vasta gamma di macchine disponibili.
- ✚ Per la rapidita' dei tempi di consegna.
- ✚ Per la tempestivita' dell'assistenza.
- ✚ Per lavorare con macchine rispondenti alle normative di sicurezza.
- ✚ Per la possibilità di stipulare contratti che includono la manutenzione.



Via S.Gervasio n° 2 - 48012 – Bagnacavallo (RA)

Tel: 0545.60000 - 61385

Fax: 0545.69905

Http: www.rentventurini.itE-mail: info@advservicesrl.com

Responsabile Noleggio

Tariffe NOLEGGIO in € Euro (Anno 2017) (YEAR 2017) RENT PRICES IN € EUROS



ESCAVATORI GOMMATI INDUSTRIALI "Caricatori" **INDUSTRIAL WHEEL EXCAVATORS**

Tipologia	Giornaliero	Settimanale	1-2 Mesi	3-5 Mesi	6 Mesi
-----------	-------------	-------------	----------	----------	--------

Modello	Sbraccio Altezza Mm	8 H / g	40 H / g	100 H / m	100 H / m	100 H / m
MH 160	8.000-8.600	800	3.000	9.250	8.350	7.500
MH 160 +Benna Polipo	8.000-8.600	830	3.120	9.712	8.788	7.895
MH 180 / 200	11.000-10.400	1.000	4.000	12.000	11.800	9.800
MH 180.200 +Benna Polipo	11.000-10.400	1.055	4.220	12.847	12.604	10.524
MH 250	12.650-11.900	2.000	8.000	17.000	15.000	13.500
MH 250 +Benna Polipo	12.650-11.900	2.065	8.260	18.000	15.950	14.355
MH 270 / 300	14.000-14.200	2.200	8.500	17.500	15.500	14.000
MH 270 / 300 +Benna Polipo	14.000-14.200	2.265	8.760	18.500	16.450	14.855

ATTREZZATURE IDRAULICHE	PESO KG	1 GG (al giorno)	5 GG (al giorno)	1-2 MESE (al mese)	3-5 MESI (al mese)	6 MESI (al mese)
-------------------------	---------	------------------	------------------	--------------------	--------------------	------------------

BENNE POLIPO	350	30,00	24,00	462,00	438,00	395,00
	800	55,00	44,00	847,00	804,00	724,00
	1500	65,00	52,00	1.000,00	950,00	855,00
	2500	100,00	80,00	1.540,00	1.463,00	1.316,00



Via S.Gervasio n° 2 - 48012 – Bagnacavallo (RA)

Tel: 0545.60000 - 61385

Fax: 0545.69905

Http: www.rentventurini.itE-mail: info@advservicesrl.com

Responsabile Noleggio

Attrezzature Varie / Various



NB: Deposito cauzionale minimo 1.500,00 Euro per tutte le attrezzature

ATTREZZATURE IDRAULICHE	PESO KG	1 GG (al giorno)	11 GG (al giorno)	1 MESE (al mese)	5 MESI (al mese)	6 MESI (al mese)	12 MESI (al mese)
BENNE POLIPO	350	30,00	24,00	462,00	438,00	395,00	355,00
	800	55,00	44,00	847,00	804,00	724,00	651,00
	1500	65,00	52,00	1.000,00	950,00	855,00	770,00
	2500	100,00	80,00	1.540,00	1.463,00	1.316,00	1.185,00
PINZE	50	80,00	64,00	1.232,00	1.170,00	1.053,00	948,00
	150	200,00	160,00	3.080,00	2.926,00	2.633,00	2.370,00
	200	230,00	184,00	3.542,00	3.364,00	3.028,00	2.725,00
	280	250,00	200,00	3.850,00	3.657,00	3.291,00	3.962,00
FRANTUMATORI	200	185,00	148,00	2.849,00	2.706,00	2.435,00	2.192,00
	250	210,00	168,00	3.234,00	3.072,00	2.765,00	2.488,00

CONDIZIONI di NOLEGGIO:

- Tariffe valide per macchine in composizione standard.
 - Supplemento canone per ogni benna optional oltre la standard **10 (dieci)** % del canone.
 - Supplemento canone per assicurazione furto e incendio **10 (dieci)** % del canone mensile.
 - Escluso: assicurazioni - trasporto - operatore - carburanti, lubrificanti, materiali d'usura.
 - Per giorno si intendono n° **8 (otto)** ore lavorative.
 - Per settimana si intendono n° **5 (cinque)** giorni lavorativi.
 - Per mese si intendono n° **22 (ventidue)** giorni lavorativi.
 - Trasporto macchine, **€ 2,00 al Km**, Senza Permessi.
 - Pagamento ricevuta bancaria a **30 (trenta)** gg data fattura.
 - Deposito cauzionale minimo n° **1 (uno) canone mensile** per tutte le macchine.
 - Ulteriori clausole e regolamentazioni del noleggio saranno contemplate nell'apposito contratto da sottoscrivere prima del ritiro della macchina.
- La **ADV Service** si riserva, in qualsiasi momento, di variare senza preavviso le tariffe e la diponibilità delle macchine.
- Tutte le tariffe sono indicate IVA esclusa.